Barth & Frey GmbH
Tiefensteiner Straße 149–155
55743 Idar-Oberstein

Opel Astra L ST GS



Ehem. Neupreis*
~~37.295 ,-€~~

Ihre Ersparnis
45 %

Unser Angebotspreis:

20.440 ,-€

17.176,- € netto

19 % MwSt ausweisbar

Fahrzeugnummer 123

Schnellinformationen

Fahrzeugart	Gebrauchtfahrzeug	Klasse	Astra
Kategorie	Kombi	Hubraum	1199 cm³
Erstzulassung	11/2024	Außenfarbe	Schwarz
Laufleistung	11300 km	Innenfarbe	Schwarz
Leistung	96 kW (131 PS)	Innenausstattung	Teilleder
Kraftstoffart	Benzin		
Getriebe	Schaltgetriebe		

Verkauf Neu- und Gebrauchtfahrzeuge
Moritz Frey
+49 (0) 6781/330-45
moritz.frey@barth-frey.de

Verkauf Neu- und Gebrauchtfahrzeuge
Tim Krämer
+49 (0) 6781/330-15
t.kraemer@barth-frey.de

Verkauf Neu- und Gebrauchtfahrzeuge, Nutzfahrzeugspezialist
Gerd Griesebock
+49 (0) 6781/330-13
g.griesebock@barth-frey.de

Umwelt und Normen

Fahrzeugausstattung

2-Zonen-Klimaautomatik	ABS
Abgedunkelte Scheiben	Abstandswarner
Abstandswarner	Android Auto
Apple CarPlay	Armlehne
Beheizbares Lenkrad	Berganfahrassistent
Bluetooth	Bordcomputer
ESP	Elektr. Fensterheber
Elektr. Seitenspiegel	Elektr. Seitenspiegel anklappbar
Elektr. Sitzeinstellung	Fernlichtassistent
Freisprecheinrichtung	Garantie
Geschwindigkeitsbegrenzer	HU neu
Innenspiegel autom. abblendend	Inspektion neu
Isofix	Lederlenkrad
Leichtmetallfelgen	Lichtsensor
Lordosenstütze	Metallic
Multifunktionslenkrad	Navigationssystem
Nebelscheinwerfer	Notbremsassistent
Regensensor	Reifendruckkontrolle
Schaltwippen	Scheckheftgepflegt
Schlüssellose Zentralverriegelung (Keyless)	Servolenkung
Sitzheizung	Sportpaket
Sportsitze	Spurhalteassistent
Start/Stopp-Automatik	Touchscreen
Traktionskontrolle	USB
Verkehrszeichenerkennung	Volldigitales Kombiinstrument
Winterpaket	Zentralverriegelung






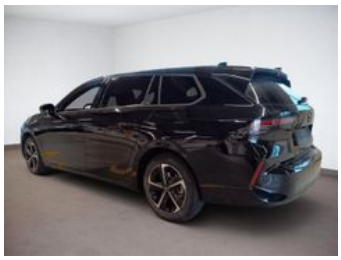







* Ehemaliger Neupreis (Unverbindliche Preisempfehlung des Herstellers am Tag der Erstzulassung)

Weitere Informationen zum Fahrzeug und Finanzierung finden Sie auf unserer Homepage